

Informasi Umum

Survei: Oktober 2015

Responden: 77 Perusahaan (70 perusahaan dengan tenaga kerja lebih dari 100 orang)

Bidang Usaha

TPT dan Footwear, otomotif, elektronik, agrobisnis,, tambang baubara, FMCG, Oil and Gas, real estate, Perkebunan kelapa sawit, Farmasi, telekomunikasi, Jasa Outsourcing, industri makanan minuman, jasa konstruksi,

Lokasi Usaha

Jawa: Jakarta, Bogor, Bekasi, Tangerang, Bandung, Jawa Timur, Jawa Tengah

Sulawesi : Sulawesi Selatan

Sumatera : Sumatera Utara

Kalimantan : Kalimantan Timur, tengah, selatan dan utara

Skala Usaha

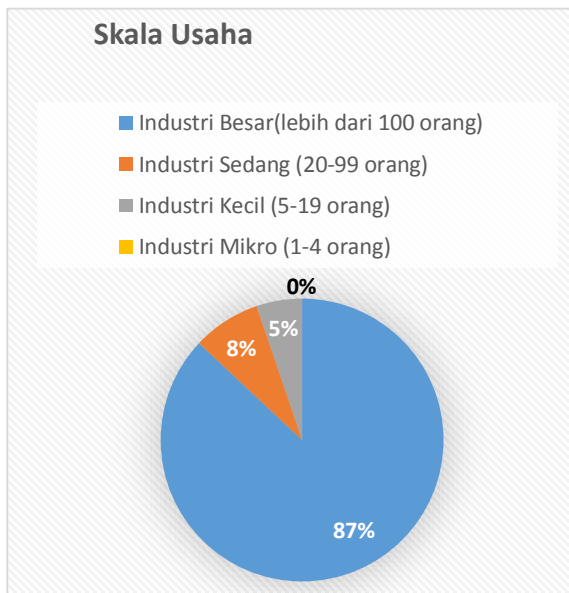

Tenaga Kerja

79% perusahaan melakukan pengurangan jam kerja pada April – Oktober 2015.



39% perusahaan mengurangi 21-50% jam kerja pada April – Oktober 2015.

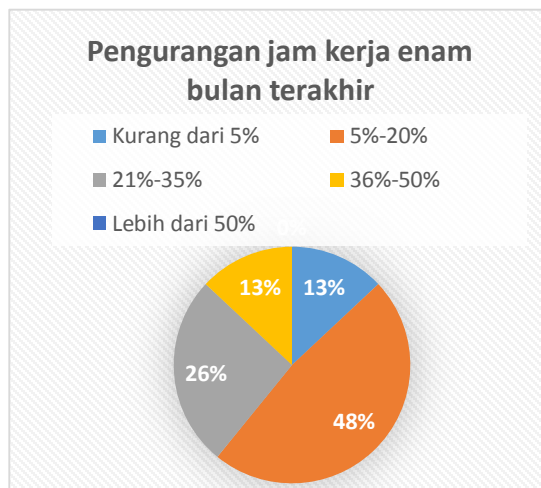

46% perusahaan melakukan pengurangan jumlah tenaga kerja kontrak (PKWT-Pekerja Kontrak Waktu Tertentu) pada April – Oktober 2015



29% perusahaan mengurangi 5-20% tenaga kerja kontrak (PKWT-Pekerja Kontrak Waktu Tertentu) pada April – Oktober 2015.

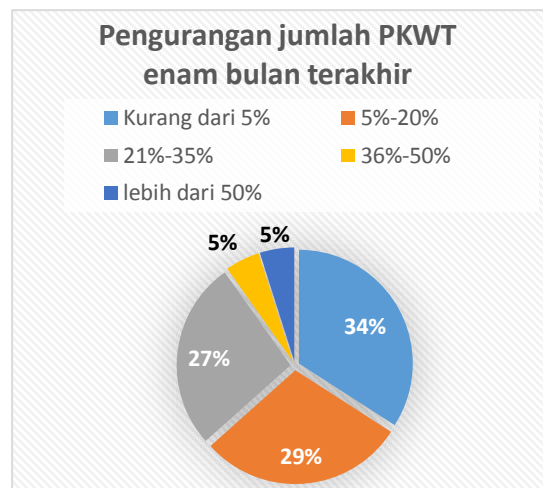

26% perusahaan melakukan PHK pada pekerja tetap (PKWTT-Pekerja Kontrak Waktu Tidak Tertentu) pada April – Oktober 2015.



20% perusahaan melakukan PHK terhadap 5-20% tenaga kerja tetap (PKWTT-Pekerja Kontrak Waktu Tidak Tertentu) pada April – Oktober 2015

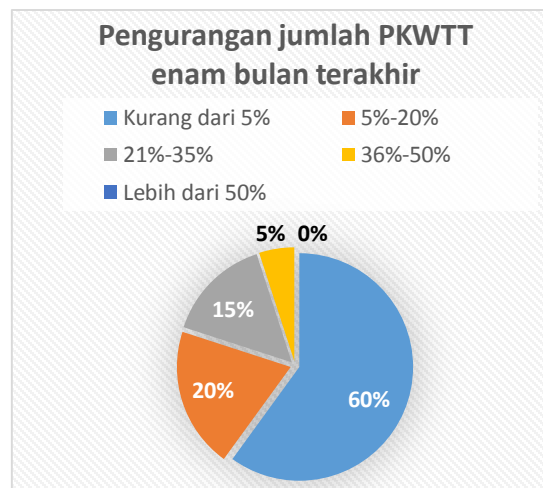

16% perusahaan berencana melakukan pengurangan jam kerja antara November 2015 – April 2016

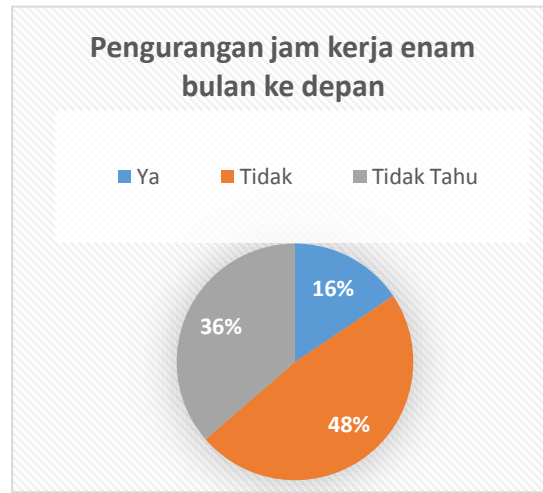

18% perusahaan berencana melakukan PHK terhadap pekerja tetap (PKWTT-Pekerja Kontrak Waktu Tidak Tertentu) antara November 2015 – April 2016

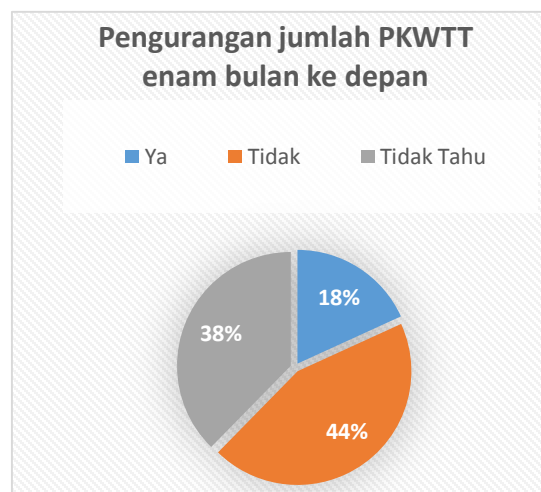

43% perusahaan berencana melakukan PHK terhadap 5-20% tenaga kerja tetap (PKWTT-Pekerja Kontrak Waktu Tidak Tertentu) antara November 2015 – April 2016

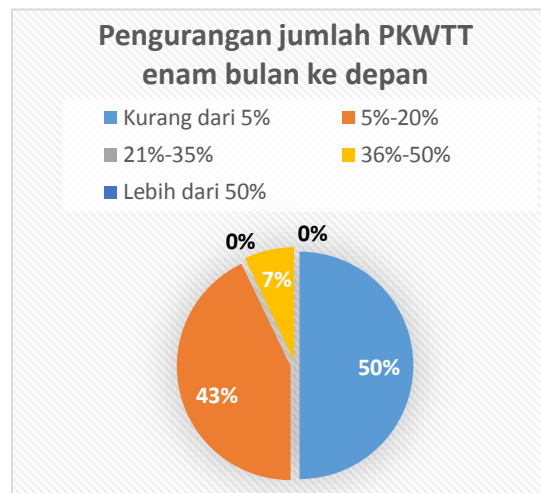

34% perusahaan berencana melakukan pengurangan jumlah tenaga kerja kontrak (PKWT-Pekerja Kontrak Waktu Tertentu) antara November 2015 – April 2016



Volume Penjualan

79% perusahaan mengalami penurunan volume penjualan output antara April – Oktober 2015.



59% perusahaan mengalami penurunan 5-20% volume penjualan output antara April – Oktober 2015.

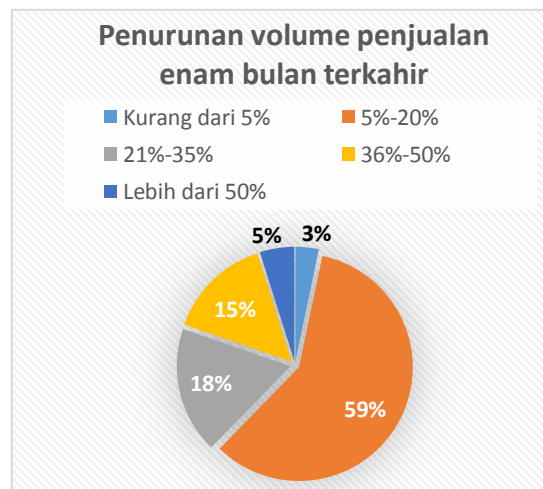

26% perusahaan memperkirakan akan mengalami penurunan dalam waktu enam bulan ke depan (November 2015 – April 2016)



75% perusahaan memperkirakan penurunan 5-20% volume penjualan output dalam enam bulan ke depan (November 2015 – April 2016)

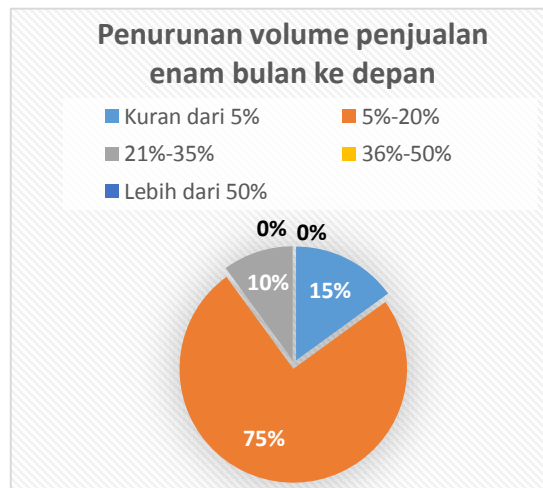

Keuntungan

78% perusahaan mengalami penurunan keuntungan dalam enam bulan terakhir (April – Oktober 2015)



49% perusahaan mengalami penurunan 5-20% keuntungan dalam enam bulan terakhir (April – Oktober 2015)

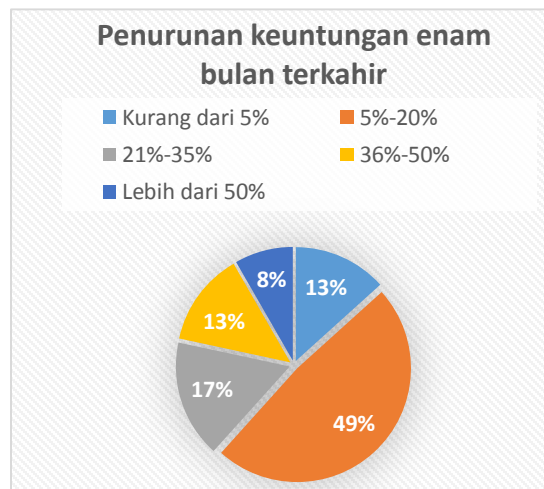

39% perusahaan memperkirakan akan mengalami penurunan keuntungan dalam enam bulan ke depan (November 2015 – April 2016)



36% perusahaan memperkirakan penurunan 21-35% keuntungan dalam enam bulan ke depan (November 2015 – April 2016)

