

## Survei Dunia Industri & Pendidikan Tinggi

### Industri Yang Paling Banyak Diminati Mahasiswa Setelah Lulus

Sektor publik dan pemerintahan	18%
Perbankan	18%
Energi dan Sumber Daya Alam	15%
Pariwisata, Jasa dan Aktivitas Ramah Tamah	14%
Seni, Hiburan dan Rekreasi	14%
Pendidikan dan Institusi Sains	13%
Jasa Keuangan	11%
Konsultan Manajemen dan Strategi	11%
Media dan Periklanan	11%
Industri Baja dan Pertambangan	10%

Sumber : Universum Talent Survey 2017.

### Perusahaan Yang Paling Diminati Mahasiswa Di Tahun 2017

MAHASISWA JURUSAN TEKNIK	
1. Pertamina	6. Garuda Indonesia
2. Chevron Indonesia	7. Goggle
3. Freeport Indonesia	8. Perusahaan Gas Negara (PGN)
4. Perusahaan Listrik Negara (PLN)	9. Schlumberger
5. Unilever	10. Wijaya Karya (Wika)

MAHASISWA JURUSAN BISNIS/COMMERCE	
1. Bank Indonesia	6. Google
2. Kementerian Keuangan Republik Indonesia	7. Garuda Indonesia
3. Pertamina	8. Kementerian Pariwisata dan Ekonomi Kreatif
4. Otoritas Jasa Keuangan (OJK)	9. Kementerian Luar Negeri Republik Indonesia
5. Unilever	10. NET Mediatama Indonesia

MAHASISWA JURUSAN SOSIAL/SENI LIBERAL/PENDIDIKAN	
1. Kementerian Luar Negeri Republik Indonesia	6. Garuda Indonesia
2. Kementerian Pariwisata dan Ekonomi Kreatif	7. Pertamina
3. NET Mediatama Indonesia	8. Perserikatan Bangsa Bangsa (PBB)
4. Google	9. Bank Indonesia
5. Kompas Gramedia	10. Kementerian Keuangan Republik Indonesia

MAHASISWA JURUSAN ILMU ALAM	
1. Pertamina	6. Nutrifood
2. Unilever	7. Chevron Indonesia
3. Nestlé	8. Google
4. Bank Indonesia	9. Kementerian Keuangan Republik Indonesia
5. Indofood Group	10. Kementerian Luar Negeri Republik Indonesia

Sumber : Universum Talent Survey.

#### Disclaimer :

Laporan ini disajikan oleh ASOSIASI PENGUSAHA INDONESIA (APINDO) hanya untuk tujuan informasi resmi internal. Laporan ini dibuat berdasarkan keadaan yang telah terjadi dan telah disusun secara seksama oleh Tim Analisis APINDO meskipun demikian APINDO tidak menjamin keakuratan atau kelengkapan dari laporan tersebut. APINDO maupun oficer dan / atau karyawannya tidak bertanggung jawab apapun terhadap setiap kerugian yang timbul baik langsung maupun tidak langsung sebagai akibat dari setiap penggunaan laporan ini oleh pihak manapun.

#### ASOSIASI PENGUSAHA INDONESIA

Gedung Permata Kuningan Lt. 10 | Jl. Kuningan Mulia Kav. 9C Guntur–Setiabudi Jakarta 12980 | Tlp (62)21 8378 0824. Fax (62)21 8378 0823 | www.apindo.or.id

## Tingkat Keterlibatan Tenaga Kerja7

### Tingkat Keterlibatan Tenaga Kerja Milenial

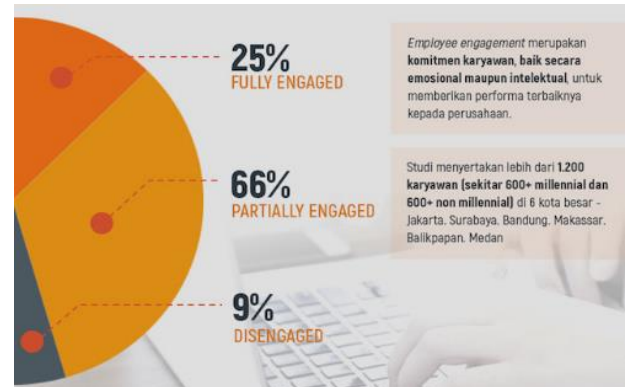

Sumber : Universum Talent Survey 2017, rappler.id.

Berdasarkan Studi Dale Carnegie Indonesia “Employee Engagement Among Milenials” (2016).

Dari tingkat keterlibatan tersebut di atas :



Sumber : Universum Talent Survey 2017, rappler.id.

## Komposisi Angkatan Kerja Berdasarkan Generasi

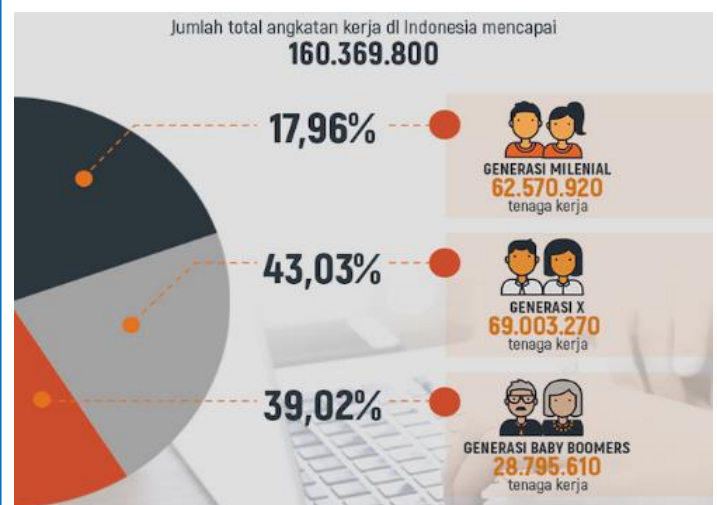

Sumber : Universum Talent Survey 2017, rappler.id.