

Program Vokasi Industri

Sasaran Quick Wins Program Vokasi Industri 2017-2019

- Pengembangan pendidikan vokasi berbasis kompetensi yang link and match dengan Industri, dilengkapi Teaching Factory, LSP, TUK**  
 4.824 (2017), 4.874 (2018), 4.874 (2019) | 14.572 lulusan siap kerja  
 Saat ini Kemenperin memiliki 9 SMK, 9 Politeknik dan 1 Akademi Komunitas
- Pembinaan dan pengembangan SMK berbasis kompetensi yang link and match dengan Industri**  
 190.000 (2017), 300.000 (2018), 355.000 (2019) | 845.000 siswa
- Pembangunan Politeknik/ Akademi Komunitas di Kawasan Industri (KI) dan Wilayah Pusat Pertumbuhan Industri (WPPI)**  
 2017: 2 Politeknik/Akom baru  
 2018: 2 Politeknik/Akom baru  
 2019: 2 Politeknik/Akom baru
- Diklat sistem 3 in 1 (pelatihan-sertifikasi kompetensi-penempatan kerja)**  
 22.000 (2017), 60.000 (2018), 80.000 (2019) | 162.000 peserta

Keterangan: 🟢 Target tahun 2017   🟡 Target tahun 2018   🟠 Target tahun 2019

Sumber : Kementerian Perindustrian RI, 2018.

SMK dan Politeknik Kementerian Perindustrian RI seluruhnya telah memiliki spesialisasi, berbasis kompetensi dan *link and match* dengan industri, dilengkapi Workshop, laboratorium, *Teaching Factory*, serta LSP, TUK dan menyelenggarakan sertifikasi kompetensi terhadap lulusan.

Kebutuhan Tenaga Kerja Industri

Kebutuhan Tenaga Kerja Sektor Industri Menurut Manufaktur

Sektor industri	2016	2017	2018	2019	2020
Ind. Makanan dan minuman	163,208	168,327	173,479	178,725	177,348
Ind. Minuman ringan dan minuman beralkohol	10,388	10,715	11,041	11,375	11,288
Ind. Pengolahan Tembakau	10,904	10,902	10,885	10,861	10,035
Ind. Tekstil	36,922	38,054	39,184	40,325	39,812
Ind. Pakaian Jadi	87,404	90,108	92,857	95,618	94,462
Ind. Kulit, Barang dari Kulit dan Alas Kaki	32,994	33,574	34,175	34,737	33,321
Ind. Kayu, Barang dari Kayu dan Gabus	58,942	60,588	62,285	63,951	62,687
Ind. Kertas dan Barang Dari Kertas	15,096	15,281	15,471	15,653	15,012
Ind.pencetakan dan media Rekaman	4,275	4,319	4,353	4,390	4,197
Ind.bahan kimia dan karang kari kahan kimia	9,581	9,735	9,864	9,999	9,638
Ind. Farmasi, obat kimia dan tradisional	3,453	3,507	3,551	3,598	3,467
Ind. Karet, Barang Dari Karet dan Plastik	21,815	22,143	22,408	22,698	21,958
Ind. Barang Galian Bukan Logam	35,103	35,776	36,452	37,110	35,836
Ind.logam dasar	8,862	9,138	9,413	9,690	9,564
Ind.barang logam bukan mesin & peralatannya	17,049	17,499	17,968	18,429	18,070
Ind. Komputer, Barang Elektronik dan Optik	6,172	6,328	6,478	6,630	6,489
Ind. Peralatan Listrik	5,940	6,091	6,234	6,380	6,244
Ind. Mesin dan Perlengkapan Ytdl	4,749	4,853	4,955	5,060	4,970
Ind. Kendaraan Bermotor	5,756	5,942	6,127	6,312	6,224
Ind. Alat Angkutan Lainnya	10,631	10,983	11,341	11,697	11,545
Ind. Furnitur	15,519	15,820	16,132	16,431	15,887
Ind. Pengolahan Lainnya	9,602	9,765	9,912	10,062	9,722
<b>Total</b>	<b>574,366</b>	<b>589,447</b>	<b>604,565</b>	<b>619,732</b>	<b>607,778</b>

Sumber : Perencanaan Kebutuhan Naker Sektor Industri Dalam Rangka Pembangunan, Kemenperin 2015.

Kebutuhan tenaga kerja sektor industri manufaktur diperkirakan tumbuh 600.000 orang per tahun selama tahun 2016-2020.

Disclaimer :

Laporan ini disajikan oleh ASOSIASI PENGUSAHA INDONESIA (APINDO) hanya untuk tujuan informasi resmi internal. Laporan ini dibuat berdasarkan keadaan yang telah terjadi dan telah disusun secara seksama oleh Tim Analisis APINDO meskipun demikian APINDO tidak menjamin keakuratan atau kelengkapan dari laporan tersebut. APINDO maupun of@cer dan / atau karyawannya tidak bertanggung jawab apapun terhadap setiap kerugian yang timbul baik langsung maupun tidak langsung sebagai akibat dari setiap penggunaan laporan ini oleh pihak manapun.

ASOSIASI PENGUSAHA INDONESIA

Gedung Permata Kuningan Lt. 10 | Jl. Kuningan Mulia Kav. 9C Guntur–Setiabudi Jakarta 12980 | Tlp (62)21 8378 0824 Fax (62)21 8378 0823 | www.apindo.or.id

Industri & Ketenagakerjaan

Penyerapan Tenaga Kerja Sektorial 2016-2017 (juta)

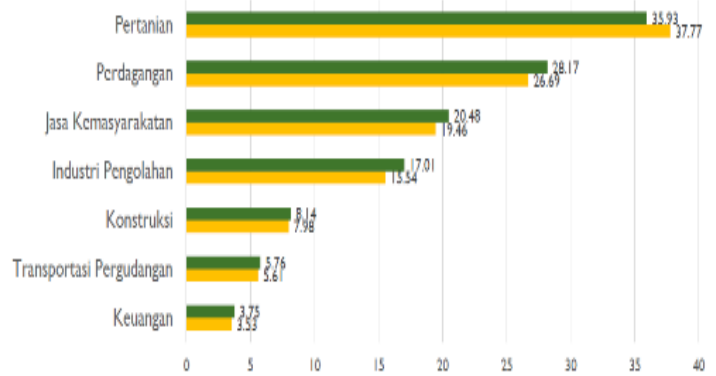

Sumber : BPS, per Agustus 2017.

Komposisi Tenaga Kerja Industri Menurut Pendidikan (2016-2020)

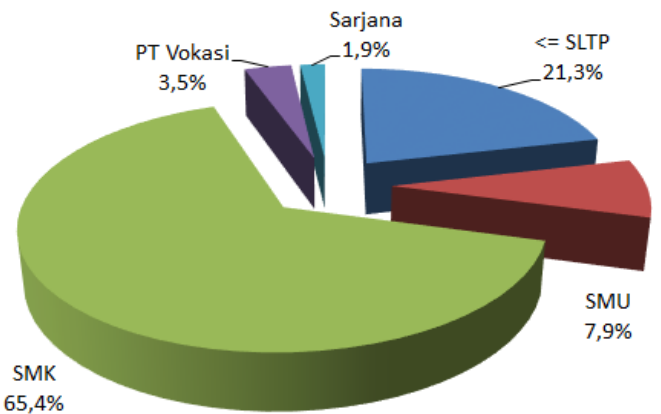

Sumber : Kementerian Perindustrian RI, 2018.

Rata-Rata Kebutuhan Tenaga Kerja Industri Per Tahun Berdasarkan Tingkat Pendidikan

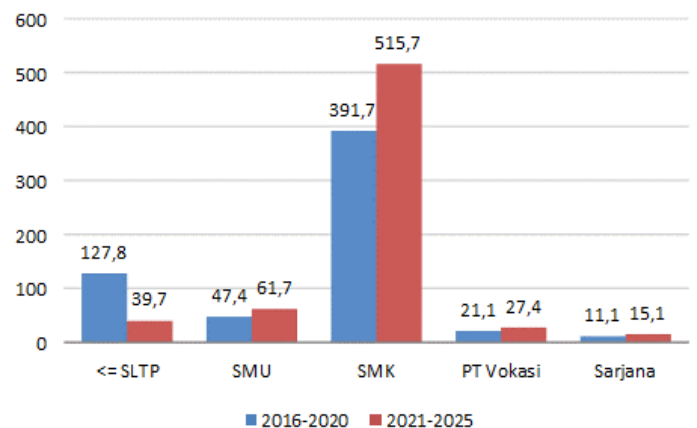

Sumber : Kementerian Perindustrian RI, 2018.

Indikator Kependudukan & Sosial



Sumber : Lembaga Demografi FEB UI, 2018. Diolah dari SUPAS 2015.

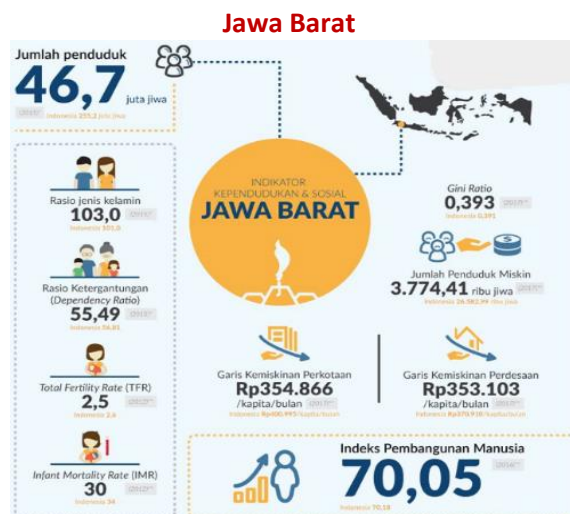

Sumber : Lembaga Demografi FEB UI, 2018. Diolah dari SUPAS 2015.



Sumber : Lembaga Demografi FEB UI, 2018. Diolah dari SUPAS 2015.

Indikator Kependudukan & Sosial



Sumber : Lembaga Demografi FEB UI, 2018. Diolah dari SUPAS 2015.



Sumber : Lembaga Demografi FEB UI, 2018. Diolah dari SUPAS 2015.

Disclaimer :

Laporan ini disajikan oleh ASOSIASI PENGUSAHA INDONESIA (APINDO) hanya untuk tujuan informasi resmi internal. Laporan ini dibuat berdasarkan keadaan yang telah terjadi dan telah disusun secara seksama oleh Tim Analisis APINDO meskipun demikian APINDO tidak menjamin keakuratan atau kelengkapan dari laporan tersebut. APINDO maupun oficer dan / atau karyawannya tidak bertanggung jawab apapun terhadap setiap kerugian yang timbul baik langsung maupun tidak langsung sebagai akibat dari setiap penggunaan laporan ini oleh pihak manapun.